



การไฟฟ้าส่วนภูมิภาค  
PROVINCIAL ELECTRICITY AUTHORITY

เลขที่ ภ.ต.สข.(กป.) ๕๗๖ ๒๕๖๖  
ชื่อผู้รับ นายสมบุญ สิมโหดทอง  
ชื่อผู้ส่ง นายพูนพงษ์ ภาทอง

วันที่ ๖ ตุลาคม ๒๕๖๖  
ตำแหน่ง อก.ปบ.(ก.๓)  
ตำแหน่ง ผจก.ภฟส.อ.สข.

ด้วยการไฟฟ้า ภฟส.อ.สข. จะขอตัดไฟเพื่อปฏิบัติงาน ปรับปรุงเปลี่ยนสายแรงสูงระบบจำหน่าย พิดเตอร์ ๓  
สถานีไฟฟ้า เดิมบาง ตามแผนผังสังเขปแนบ จำนวน ๑ แผ่น ดังนี้

ที่	พิดเตอร์	วัน/เดือน/ปี	ตั้งแต่เวลา	ถึงเวลา	ลักษณะงานที่ปฏิบัติ/ บริเวณ	จาก	ถึง	ผู้ควบคุมงาน
๑.	DBA๐๓	๒๐ ต.ค.๒๕๖๖	๐๘.๐๐ น.	๑๗.๐๐ น.	ตัดไฟปักเสา-พาดสายใหม่ บริเวณแยกด้านข้างถึงดิส ชั่วคราว อบต.หนองสะเดา	ดิสชั่วคราว แยกด้านข้าง	ดิสชั่วคราว อบต.หนอง สะเดา	นายณัฐพงษ์ เข้มเพชร ๐๘๕-๕๕๘๓๐๕๖

พื้นที่ที่มีผู้ใช้ไฟได้รับผลกระทบ(ไฟดับ) หม้อแปลง ๑๑ เครื่อง ๓๓๑ ครัวเรือน ผู้ใช้ไฟประมาณ ๒๒๐ ครัวเรือน

ผู้ประสานงานการตัดไฟ ชื่อ นายเทอดไทย จันทร์เพ็ญ ตำแหน่ง ช.ผ.กป. โทร ๐๘๖-๗๖๖๑๑๑๒

พื้นที่ ที่ขอตัดไฟปฏิบัติงานมีสายเคเบิลใยแก้วนำแสงของ กฟภ. (หากมีโอกาสชำรุด ผศส.กรส(ก.๓) จะไปตรวจสอบก่อนปฏิบัติงาน)

- ๑.  มีสายเคเบิลใยแก้วนำแสง ๑.๑  มีโอกาสชำรุด ๑.๒  ไม่มีโอกาสชำรุด
- ๒.  ไม่มีสายเคเบิลใยแก้วนำแสง

(นายพูนพงษ์ ภาทอง)

ตำแหน่ง ผจก.ภฟส.อ.สข.

สำหรับแผนกควบคุมการจ่ายไฟ (ผคฟ.) กฟภ.๓  
เรียน อก.ปบ.(ก.๓)

ผคฟ. พิจารณาแล้วเห็นควร

อนุมัติให้ตัดไฟตามคำขอข้อ 1 พิดเตอร์ DBA3 จาก DIS ชื่อตราวแยกด้านข้างถึง DIS ชื่อควา อบต.หนองสิงโต  
 ในวันที่ 20 ต.ค. 66 ตั้งแต่เวลา 08.00 น. ถึง 17.00 น. ตามใบสั่งทำสวิชชิงเลขที่ 1493/66  
 อนุมัติให้ตัดไฟตามคำขอข้อ..... พิดเตอร์..... จาก..... ถึง.....  
 ในวันที่..... ตั้งแต่เวลา..... น. ถึง..... น. ตามใบสั่งทำสวิชชิงเลขที่.....

พนักงานศูนย์ฯ นาย พนิช ราชบุรีนิคม ประสานงานการขอตัดไฟกับ นายเทอดไทย จันทร์เพ็ญ

(นายพริช ราชบุรีนิคม)  
๕๓๖.๔ ๓๓๖ ๕๗.๑๗

สำหรับผู้อนุมัติ

ที่ ก.๓ กปบ.(คฟ.)  
เรียน ผจก. กฟอ.คย., กฟส.กร., กฟภ.อ.สข.



ขั้นตอนการสวิชชิง 2 แผ่น  
แผนผังแนบ 1 แผ่น

อก.บข.(ก.๓), อก.วว.(ก.๓)  
อนุมัติ และแจ้ง จป. เพื่อตรวจสอบความปลอดภัย

ผจก. (สถานี.....)  
เพื่อทราบ และจัดพนักงานเข้าปฏิบัติงานร่วมกับศูนย์ฯ นครปฐม  
ตั้งแต่เวลา..... น. เป็นต้นไป จนกว่างานจะแล้วเสร็จ

(นายเสอพงศ์ แก่นจันทร์)  
ภ.ปบ.(ก3) ปฏิบัติงานแทน อก.ปบ.(ก3)

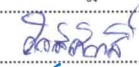
# ใบสั่งทำสวิตชิง

1. สถานที่ทำงาน	แยกด้านข้าง					
2. กำหนดวันที่ทำงาน	20 ต.ค. 66	ระหว่าง	08.00 น.	ถึง	20 ต.ค. 66	17.00 น.
3. ผู้ขอทำงาน	กฟส.สช.	งานที่ทำ	ปักเสาพาดสาย	ตามใบขอปฏิบัติงาน 1493/2566		
4. เตรียมการสวิตชิงโดย	นายพนิต ราชภูริเนียม			วันที่	11 ตุลาคม 2566	
5. ตรวจสอบสวิตชิงโดย				วันที่	11 ตุลาคม 2566	
6. อนุมัติสวิตชิงโดย				วันที่	11 ตุลาคม 2566	
7. สั่งทำสวิตชิงโดย	1. นายนครินทร์, นายณัฐกาญจน์, นายสามารถ 2. นายสถาพร, นายพิชชา, นายสุธี, นายอมร 3. นายพีรภัทร, นายขุนทอง, นายศักดิ์สิทธิ์, นายพนิต			(กะ1 00.00 น. - 08.00 น.) (กะ2 08.00 น. - 16.00 น.) (กะ3 16.00 น. - 24.00 น.)		

ที่	รหัสอุปกรณ์	สภาพอุปกรณ์ ปกติก่อน ดำเนินการ	ดำเนินการ	เวลา	ผู้ดำเนินการ	ผู้สั่งการ	หมายเหตุ
1	<b>ตรวจสอบอุปกรณ์ป้องกันและตัดตอน ก่อนทำการสวิตชิง</b>						
2	DBN-KT2A//KT3A	"OLTC" Auto	"OLTC" Manual		EGAT	-	-
3	DAA-TP1	"OLTC" Auto	"OLTC" Manual		DAA	-	-
4	DAA04VB-01	"ON" Auto Reclose	"OFF" Auto Reclose		DAA	-	L=3.0MW.
5	DBA01R-02	Normal	Nonreclosing, ALT		ดบ.	R	ปากทางบ้านหัวเขา
6	DBA01R-03	Normal	Nonreclosing, ALT		ดบ.	R	ป่าสะแก
7	DBA04R-04	Normal	Nonreclosing, ALT		สช.	R	เนินมหาเชษฐ
8	<b>ย้ายโหลด DBA03 บางส่วนไปจ่ายจาก DAA04</b>						
9	DBA01S-08	ปลด	สับ		ดบ.	SCADA	SF6 ตรงข้าม คริสตจักร
10	DBA01S-12	ปลด	สับ		สช.	SF6	บ้านหนองโพธิ์
11	DIS ชั่วคราว (DBA03)	สับ	ปลด(ใช้โหลดบัสเตอร์)		สช.	DIS	อบต.หนองสะเดา
12	DBA01S-08	สับ	ปลด		ดบ.	SCADA	SF6 ตรงข้าม คริสตจักร
13	<b>เมื่อพร้อมดับไฟ</b>						
14	DIS ชั่วคราว (DBA03)	สับ	ปลด(ใช้โหลดบัสเตอร์)		<b>สช.</b>	DIS	แยกด้านข้าง
15	<b>แจ้งพื้นที่ไฟดับให้ชุดปฏิบัติงานทราบ</b>						
16	<b>แจ้งชุดทำงานให้ทำการ Test ไฟพร้อม Short ground จุด G1</b>						
17	<b>แจ้งชุดทำงานให้ทำการ Test ไฟพร้อม Short ground จุด G2</b>						
18	<b>เมื่อชุดปฏิบัติงาน Test ไฟ และ Short Ground พร้อมลงข้อมูลใน Wesafe เรียบร้อยแล้ว</b>						
19	DBN-KT2A//KT3A	"OLTC" Manual	"OLTC" Auto		EGAT	-	-
20	DAA-TP1	"OLTC" Manual	"OLTC" Auto		DAA	-	-
21	DAA04VB-01	"OFF" Auto Reclose	"ON" Auto Reclose		DAA	-	-
22	DBA01R-02	Nonreclosing, ALT	Normal		ดบ.	R	ปากทางบ้านหัวเขา
23	DBA01R-03	Nonreclosing, ALT	Normal		ดบ.	R	ป่าสะแก
24	DBA04R-04	Nonreclosing, ALT	Normal		สช.	R	เนินมหาเชษฐ
<b>สิ้นสุด Switching ช่วงเช้า</b>							
25	<b>เมื่อชุดปฏิบัติงานทำงานแล้วเสร็จ พร้อมย้ายโหลดกลับ</b>						



ปฏิบัติงานเปลี่ยนสายแรงสูงระบบจำหน่าย วันที่ 20 ตุลาคม 2566

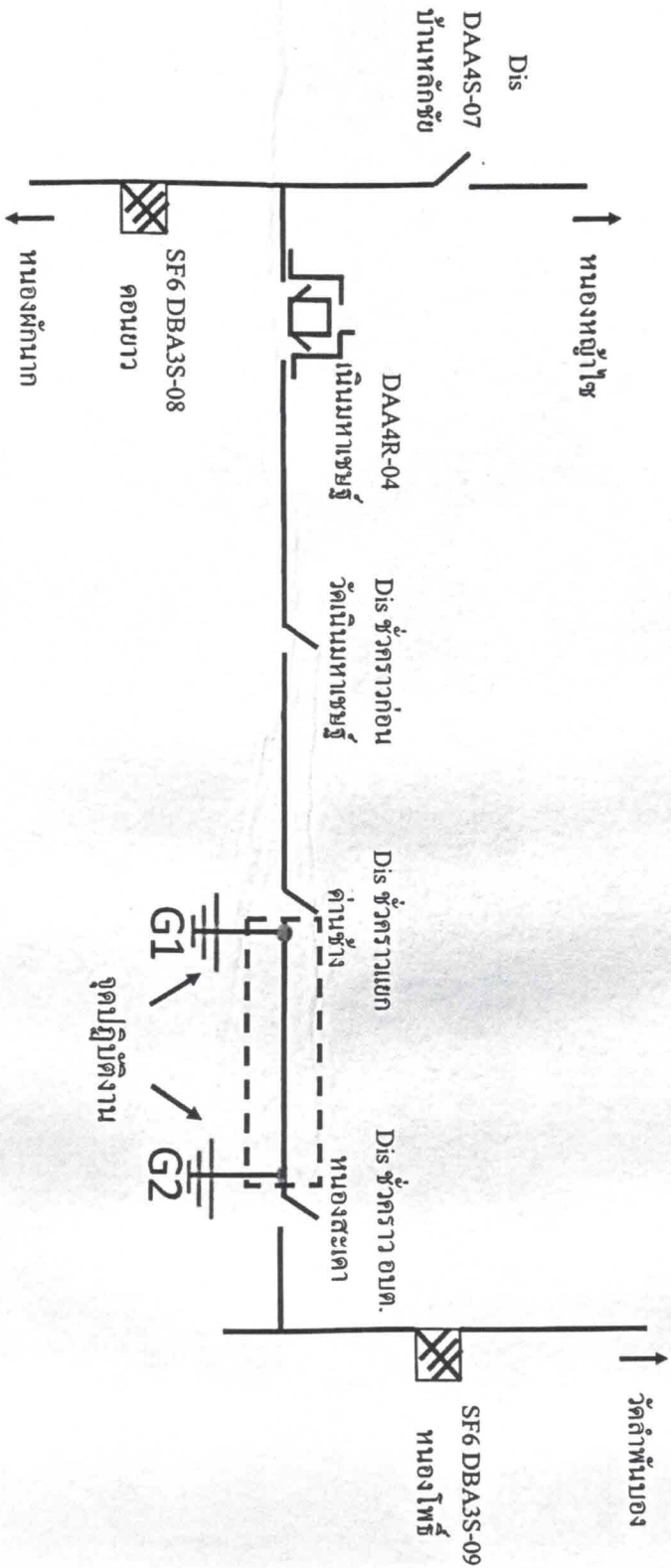

G1 ชื่อคkawัด นายภูวนัย ทิมหอม ความคุมงาน  
 G2 ชื่อคkawัด นายธนัช จันทร์เพ็ญ ความคุมงาน